KALENDAR 2023

www.dermaorgan.gov.my

DERMA ORGAN

2023

JANUARI

A	I	S	R	K	J	S
1	2	3	4	5	6	7
8	9	10	11	12	13	14
15	16	17	18	19	20	21
22	23	24	25	26	27	28
29	30	31				

FEBRUARI

A	I	S	R	K	J	S
			1	2	3	4
5	6	7	8	9	10	11
12	13	14	15	16	17	18
19	20	21	22	23	24	25
26	27	28				

MAC

A	I	S	R	K	J	S
			1	2	3	4
5	6	7	8	9	10	11
12	13	14	15	16	17	18
19	20	21	22	23	24	25
26	27	28	29	30	31	

APRIL

A	I	S	R	K	J	S
						1
2	3	4	5	6	7	8
9	10	11	12	13	14	15
16	17	18	19	20	21	22
23	24	25	26	27	28	29
30						

MEI

A	I	S	R	K	J	S
	1	2	3	4	5	6
7	8	9	10	11	12	13
14	15	16	17	18	19	20
21	22	23	24	25	26	27
28	29	30	31			

JUN

A	I	S	R	K	J	S
				1	2	3
4	5	6	7	8	9	10
11	12	13	14	15	16	17
18	19	20	21	22	23	24
25	26	27	28	29	30	

JULAI

A	I	S	R	K	J	S
						1
2	3	4	5	6	7	8
9	10	11	12	13	14	15
16	17	18	19	20	21	22
23	24	25	26	27	28	29
30	31					

OGOS

A	I	S	R	K	J	S
		1	2	3	4	5
6	7	8	9	10	11	12
13	14	15	16	17	18	19
20	21	22	23	24	25	26
27	28	29	30	31		

SEPTEMBER

A	I	S	R	K	J	S
					1	2
3	4	5	6	7	8	9
10	11	12	13	14	15	16
17	18	19	20	21	22	23
24	25	26	27	28	29	30

OKTOBER

A	I	S	R	K	J	S
1	2	3	4	5	6	7
8	9	10	11	12	13	14
15	16	17	18	19	20	21
22	23	24	25	26	27	28
29	30	31				

NOVEMBER

A	I	S	R	K	J	S
			1	2	3	4
5	6	7	8	9	10	11
12	13	14	15	16	17	18
19	20	21	22	23	24	25
26	27	28	29	30		

DISEMBER

A	I	S	R	K	J	S
31					1	2
3	4	5	6	7	8	9
10	11	12	13	14	15	16
17	18	19	20	21	22	23
24	25	26	27	28	29	30

2024

JANUARI

A	I	S	R	K	J	S
	1	2	3	4	5	6
7	8	9	10	11	12	13
14	15	16	17	18	19	20
21	22	23	24	25	26	27
28	29	30	31			

FEBRUARI

A	I	S	R	K	J	S
				1	2	3
4	5	6	7	8	9	10
11	12	13	14	15	16	17
18	19	20	21	22	23	24
25	26	27	28	29		

MAC

A	I	S	R	K	J	S
					1	2
3	4	5	6	7	8	9
10	11	12	13	14	15	16
17	18	19	20	21	22	23
24	25	26	27	28	29	30
31						

APRIL

A	I	S	R	K	J	S
	1	2	3	4	5	6
7	8	9	10	11	12	13
14	15	16	17	18	19	20
21	22	23	24	25	26	27
28	29	30				

MEI

A	I	S	R	K	J	S
			1	2	3	4
5	6	7	8	9	10	11
12	13	14	15	16	17	18
19	20	21	22	23	24	25
26	27	28	29	30	31	

JUN

A	I	S	R	K	J	S
						1
2	3	4	5	6	7	8
9	10	11	12	13	14	15
16	17	18	19	20	21	22
23	24	25	26	27	28	29
30						

JULAI

A	I	S	R	K	J	S
	1	2	3	4	5	6
7	8	9	10	11	12	13
14	15	16	17	18	19	20
21	22	23	24	25	26	27
28	29	30	31			

OGOS

A	I	S	R	K	J	S
				1	2	3
4	5	6	7	8	9	10
11	12	13	14	15	16	17
18	19	20	21	22	23	24
25	26	27	28	29	30	31

SEPTEMBER

A	I	S	R	K	J	S
1	2	3	4	5	6	7
8	9	10	11	12	13	14
15	16	17	18	19	20	21
22	23	24	25	26	27	28
29	30					

OKTOBER

A	I	S	R	K	J	S
		1	2	3	4	5
6	7	8	9	10	11	12
13	14	15	16	17	18	19
20	21	22	23	24	25	26
27	28	29	30	31		

NOVEMBER

A	I	S	R	K	J	S
					1	2
3	4	5	6	7	8	9
10	11	12	13	14	15	16
17	18	19	20	21	22	23
24	25	26	27	28	29	30

DISEMBER

A	I	S	R	K	J	S
1	2	3	4	5	6	7
8	9	10	11	12	13	14
15	16	17	18	19	20	21
22	23	24	25	26	27	28
29	30	31				

PENDERMAAN ORGAN

Adalah satu proses mendermakan organ seseorang untuk tujuan transplantasi (pemindahan organ). Di Malaysia, pendermaan organ dan transplantasi telah bermula sejak tahun 1975. Ia merupakan satu amalan yang mulia dan kebaikan yang sangat besar nilainya.

Selain menyelamatkan nyawa transplantasi organ akan membolehkan seseorang pesakit menjalani kehidupan yang jauh lebih baik daripada sebelumnya. Dengan mendaftar sebagai pengikrar penderma organ, kita telah melahirkan satu hasrat yang sangat murni untuk berjasa kepada mereka yang sangat memerlukan.

ORGAN DAN TISU BOLEH DIDERMAKAN SELEPAS KEMATIAN

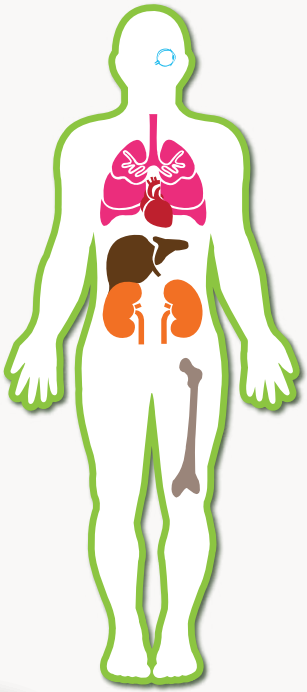

ORGAN

- Jantung
- Paru-paru
- Hati
- Buah Pinggang

TISU

- Kornea Mata
- Injap Jantung
- Tulang
- Kulit

JANUARI 2023

JAMADILAKHIR - REJAB 1444H

AHAD	ISNIN	SELASA	RABU	KHAMIS	JUMAAT	SABTU
1 8 Jamadilakhir	2 9	3 10	4 11	5 12	6 13	7 14
8 15	9 16	10 17	11 18	12 19	13 20	14 21
15 22	16 23	17 24	18 25	19 26	20 27	21 28
22 29	23 1 Rejab	24 2	25 3	26 4	27 5	28 6
29 7	30 8	31 9				

JOM IKRAR DERMA ORGAN

Daftar sebagai pengikrar penderma organ sekarang dan maklumkan hasrat murni anda kepada waris

CUTI UMUM
1 Tahun Baru
22 - 23 Tahun Baru Cina

CUTI NEGERI
14 Hari Keputeraan Yang Di-Pertuan Besar Negeri Sembilan

www.dermaorgan.gov.my

DERMA ORGAN

FEBRUARI 2023

REJAB - SYA'ABAN 1444H

AHAD	ISNIN	SELASA	RABU	KHAMIS	JUMAAT	SABTU
			1 10 Rejab	2 11	3 12	4 13
5 14	6 15	7 16	8 17	9 18	10 19	11 20
12 21	13 22	14 23	15 24	16 25	17 26	18 27
19 28	20 29	21 30	22 1 Sya'aban	23 2	24 3	25 4
26 5	27 6	28 7				

Hukum Derma Organ & Tisu adalah

HARUS

Majlis Fatwa Kebangsaan tahun 1970

CUTI NEGERI

1 Hari Wilayah Persekutuan (Kuala Lumpur, Labuan & Putrajaya)
5 Thaipusam (Johor, Kuala Lumpur, N. Sembilan, Pulau Pinang, Perak, Putrajaya & Selangor)
18 Israk Mikraj (Kedah, Negeri Sembilan, Perlis & Terengganu)

www.dermaorgan.gov.my

DERMA ORGAN

MAC 2023

SYA'ABAN - RAMADHAN 1444H

AHAD	ISNIN	SELASA	RABU	KHAMIS	JUMAAT	SABTU
			1 8 Sya'aban	2 9	3 10	4 11
5 12	6 13	7 14	8 15	9 16	10 17	11 18
12 19	13 20	14 21	15 22	16 23	17 24	18 25
19 26	20 27	21 28	22 29	23 1 Ramadhan	24 2	25 3
26 4	27 5	28 6	29 7	30 8	31 9	

Organ & Tisu Yang Boleh Didermakan

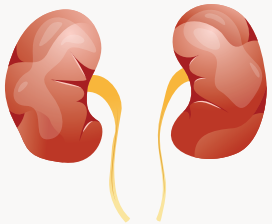

BUAH PINGGANG

Pendermaan buah pinggang selepas kematian boleh menyelamatkan sehingga 4 orang pesakit kegagalan buah pinggang (2 orang bakal penerima & 2 orang berpeluang menggunakan mesin dialisis)

CUTI NEGERI

4 Hari Ulang Tahun Pertabalan Sultan Terengganu (Terengganu)
23 Hari Keputeraan Sultan Johor (Johor)
Awal Ramadhan (Johor, Kedah & Melaka)

www.dermaorgan.gov.my

DERMA ORGAN

APRIL 2023

RAMADHAN - SYAWAL 1444H

AHAD	ISNIN	SELASA	RABU	KHAMIS	JUMAAT	SABTU
30 9						1 10 Ramadhan
2 11	3 12	4 13	5 14	6 15	7 16	8 17
9 18	10 19	11 20	12 21	13 22	14 23	15 24
16 25	17 26	18 27	19 28	20 29	21 30	22 1 Syawal
23 2	24 3	25 4	26 5	27 6	28 7	29 8

Organ & Tisu Yang Boleh Didermakan

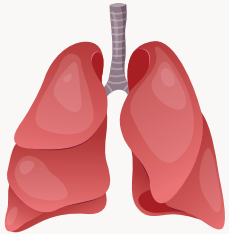

PARU-PARU

Perlu segera dipindahkan ke bakal penerima di dalam tempoh 4-6 jam

CUTI UMUM | 22 - 23 Hari Raya Puasa

CUTI NEGERI

7 Good Friday (Sabah & Sarawak)
8 Hari Nuzul Al-Quran (Semua Negeri kecuali Johor, Kedah, Melaka, N.Sembilan, Sabah & Sarawak)
15 Hari Perisytiharan Melaka Sebagai Bandaraya Bersejarah (Melaka)
26 Hari Keputeraan Sultan Terengganu (Terengganu)

www.dermaorgan.gov.my

DERMA ORGAN

MEI 2023

SYAWAL - ZULKAEDAH 1444H

AHAD	ISNIN	SELASA	RABU	KHAMIS	JUMAAT	SABTU
	1 10 Syawal	2 11	3 12	4 13	5 14	6 15
7 16	8 17	9 18	10 19	11 20	12 21	13 22
14 23	15 24	16 25	17 26	18 27	19 28	20 29
21 1 Zulkaedah	22 2	23 3	24 4	25 5	26 6	27 7
28 8	29 9	30 10	31 11			

Organ & Tisu Yang Boleh Didermakan

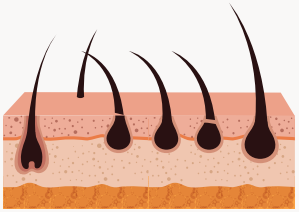

KULIT

Hanya lapisan kulit nipis di belakang badan sahaja akan didermakan

CUTI UMUM

1 Hari Pekerja
4 Hari wesak

CUTI NEGERI

17 Hari Keputeraan Raja Perlis (Perlis)
22 Hari Hol Pahang (Pahang)
30 Pesta Kaamatan (Labuan & Sabah)
31 Pesta Kaamatan (Labuan & Sabah)

www.dermaorgan.gov.my

DERMA ORGAN

JUN 2023

ZULKAEDAH - ZULHIJJAH 1444H

AHAD	ISNIN	SELASA	RABU	KHAMIS	JUMAAT	SABTU
				1 12 Zulkaedah	2 13	3 14
4 15	5 16	6 17	7 18	8 19	9 20	10 21
11 22	12 23	13 24	14 25	15 26	16 27	17 28
18 29	19 30	20 1 Zulhijjah	21 2	22 3	23 4	24 5
25 6	26 7	27 8	28 9	29 10	30 11	

Organ & Tisu Yang Boleh Didermakan

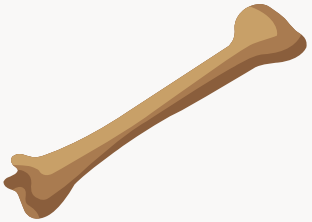

TULANG

Hanya tulang panjang di bahagian tangan dan kaki sahaja boleh didermakan dan akan digantikan dengan tulang palsu

CUTI UMUM

5 Hari Keputeraan DYMM Seri Paduka Baginda Yang di-Pertuan Agong
29 Hari Raya Haji

CUTI NEGERI

1 Hari Gawai (Sarawak)
2 Hari Gawai (Sarawak)
18 Hari Keputeraan Sultan Kedah (Kedah)
30 Hari Raya Haji (Kedah, Kelantan, Perlis & Terengganu)

www.dermaorgan.gov.my

DERMA ORGAN

JULAI 2023

ZULHIJJAH 1444H - MUHARAM 1445H

AHAD	ISNIN	SELASA	RABU	KHAMIS	JUMAAT	SABTU
30 12	31 13					1 12 Zulhijjah
2 13	3 14	4 15	5 16	6 17	7 18	8 19
9 20	10 21	11 22	12 23	13 24	14 25	15 26
16 27	17 28	18 29	19 1 Muharam	20 2	21 3	22 4
23 5	24 6	25 7	26 8	27 9	28 10	29 11

Organ & Tisu Yang Boleh Didermakan

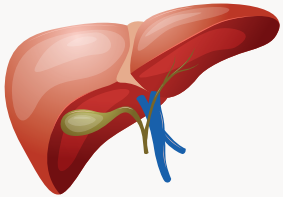

HATI

Boleh menyelamatkan pesakit kanak-kanak atau dewasa yang mengalami kegagalan hati

CUTI UMUM | 19 Awal Muharam

CUTI NEGERI

7 Hari Bandar Warisan Dunia Georgetown (Pulau Pinang)
8 Harijadi Yang di-Pertua Negeri Pulau Pinang (Pulau Pinang)
22 Hari Sarawak (Sarawak)
30 Hari Keputeraan Sultan Pahang (Pahang)

www.dermaorgan.gov.my

DERMA ORGAN

OGOS 2023

MUHARAM - SAFAR 1445H

AHAD	ISNIN	SELASA	RABU	KHAMIS	JUMAAT	SABTU
		1 14 Muharam	2 15	3 16	4 17	5 18
6 19	7 20	8 21	9 22	10 23	11 24	12 25
13 26	14 27	15 28	16 29	17 30	18 1 Safar	19 2
20 3	21 4	22 5	23 6	24 7	25 8	26 9
27 10	28 11	29 12	30 13	31 14		

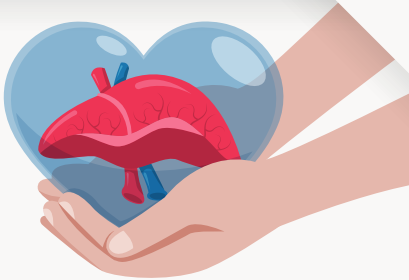

MINGGU KESEDARAN PENDERMAAN ORGAN

Pelbagai aktiviti promosi dan kesedaran pendermaan organ akan dilaksanakan pada **13 hingga 17 Ogos** setiap tahun

CUTI UMUM | 31 Hari Kebangsaan

CUTI NEGERI | 23 Hari Hol Almarhum Sultan Iskandar (Johor)
24 Harijadi Yang di-Pertua Negeri Melaka (Melaka)

www.dermaorgan.gov.my

DERMA ORGAN

SEPTEMBER 2023

SAFAR - RABIULAWAL 1445H

AHAD	ISNIN	SELASA	RABU	KHAMIS	JUMAAT	SABTU
					1 15 Safar	2 16
3 17	4 18	5 19	6 20	7 21	8 22	9 23
10 24	11 25	12 26	13 27	14 28	15 29	16 30
17 1 Rabiulawal	18 2	19 3	20 4	21 5	22 6	23 7
24 8	25 9	26 10	27 11	28 12	29 13	30 14

CUTI UMUM

16 Hari Malaysia
28 Maulidur Rasul

Organ & Tisu Yang Boleh Didermakan

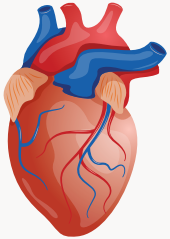

JANTUNG

Perlu segera dipindahkan ke bakal penerima dalam tempoh 4-6 jam

www.dermaorgan.gov.my

DERMA ORGAN

OKTOBER 2023

RABIULAWAL - RABIULAKHIR 1445H

AHAD	ISNIN	SELASA	RABU	KHAMIS	JUMAAT	SABTU
1 15 Rabiulawal	2 16	3 17	4 18	5 19	6 20	7 21
8 22	9 23	10 24	11 25	12 26	13 27	14 28
15 29	16 1 Rabiulakhir	17 2	18 3	19 4	20 5	21 6
22 7	23 8	24 9	25 10	26 11	27 12	28 13
29 14	30 15	31 16				

CUTI NEGERI

7 Hari Keputeraan Yang di-Pertua Negeri Sabah (Sabah)
14 Hari Keputeraan Yang di-Pertua Negeri Sarawak (Sarawak)

Organ & Tisu Yang Boleh Didermakan

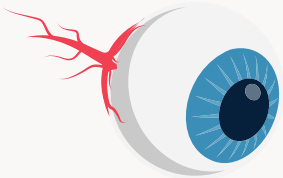

KORNEA

Pendermaan Kornea masih boleh dilakukan biarpun kematian berlaku di rumah

www.dermaorgan.gov.my

DERMA ORGAN

NOVEMBER 2023

RABIULAKHIR - JAMADILAWAL 1445H

AHAD	ISNIN	SELASA	RABU	KHAMIS	JUMAAT	SABTU
			1 17 RabiulAkhir	2 18	3 19	4 20
5 21	6 22	7 23	8 24	9 25	10 26	11 27
12 28	13 29	14 30	15 1 Jamadilawal	16 2	17 3	18 4
19 5	20 6	21 7	22 8	23 9	24 10	25 11
26 12	27 13	28 14	29 15	30 16		

Organ & Tisu Yang Boleh Didermakan

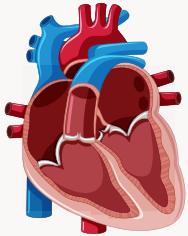

INJAP JANTUNG

Injap jantung masih boleh didermakan sekiranya jantung tidak boleh digunakan

CUTI UMUM | 12 Hari Deepavali

CUTI NEGERI | 3 Hari Keputeraan Sultan Perak
11 Hari Keputeraan Sultan Kelantan

www.dermaorgan.gov.my

DERMA ORGAN

DISEMBER 2023

JAMADILAWAL - JAMADILAKHIR 1445H

AHAD	ISNIN	SELASA	RABU	KHAMIS	JUMAAT	SABTU
31 18					1 17 Jamadilawal	2 18
3 19	4 20	5 21	6 22	7 23	8 24	9 25
10 26	11 27	12 28	13 29	14 1 Jamadilakhir	15 2	16 3
17 4	18 5	19 6	20 7	21 8	22 9	23 10
24 11	25 12	26 13	27 14	28 15	29 16	30 17

AKTA TISU MANUSIA 1974

Pendermaan organ selepas kematian hanya boleh dilaksanakan setelah mendapat kebenaran bertulis daripada waris si mati

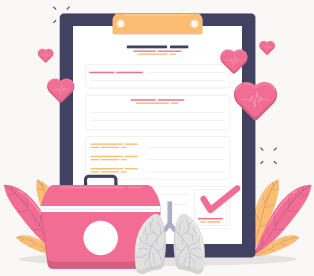

CUTI UMUM | 25 Hari Krismas

CUTI NEGERI | 11 Hari Keputeraan Sultan Selangor

www.dermaorgan.gov.my

DERMA ORGAN

CUTI UMUM

1 Jan	**Tahun Baru** Semua negeri kecuali Johor, Kedah, Kelantan, Perlis & Terengganu
14 Jan	**Hari Keputeraan YDPB Negeri Sembilan** Negeri Sembilan
22-23 Jan	**Tahun Baru Cina** Semua negeri
1 Feb	**Hari Wilayah** Kuala Lumpur, Labuan & Putrajaya
4 Feb	**Thaipusam** Johor, Kuala Lumpur, Negeri Sembilan, Pulau Pinang, Perak, Putrajaya & Selangor
18 Feb	**Israk Mikraj** Kedah, Negeri Sembilan, Perlis & Terengganu
4 Mac	**Hari Ulang Tahun Pertabalan Sultan Terengganu** Terengganu
23 Mac	**Awal Ramadhan** Johor, Kedah & Melaka
23 Mac	**Hari Keputeraan Sultan Johor** Johor
7 April	**Good Friday** Sabah & Sarawak
8 April	**Nuzul Al-Quran** Semua negeri kecuali Johor, Kedah, Melaka, N.Sembilan, Sabah & Sarawak
15 April	**Hari Perisytiharan Melaka Sebagai Bandaraya Bersejarah** Melaka
22-23 April	**Hari Raya Aidilfitri** Semua negeri
26 April	**Hari Keputeraan Sultan Terengganu** Terengganu
1 Mei	**Hari Pekerja** Semua negeri
4 Mei	**Hari Wesak** Semua negeri
17 Mei	**Hari Keputeraan Raja Perlis** Perlis
22 Mei	**Hari Hol Pahang** Pahang
30 Mei	**Pesta Kaamatan** Labuan & Sabah
1 Jun	**Hari Gawai** Sarawak
5 Jun	**Hari Keputeraan DYMM Seri Paduka Baginda Yang di-Pertuan Agong** Semua negeri
18 Jun	**Hari Keputeraan Sultan Kedah** Kedah
28 Jun	**Hari Arafah** Kelantan & Terengganu
29 Jun	**Hari Raya Haji** Semua negeri
7 Julai	**Hari Bandar Warisan Dunia Georgetown** Pulau Pinang
8 Julai	**Harijadi Yang di-Pertua Negeri Pulau Pinang** Pulau Pinang
19 Julai	**Awal Muharam** Semua negeri
22 Julai	**Hari Sarawak** Sarawak
30 Julai	**Hari Keputeraan Sultan Pahang** Pahang
23 Ogos	**Hari Hol Almarhum Sultan Iskandar** Johor
24 Ogos	**Harijadi Yang di-Pertua Negeri Melaka** Melaka
31 Ogos	**Hari Kebangsaan** Semua negeri
16 Sept	**Hari Malaysia** Semua negeri
28 Sept	**Maulidur Rasul** Semua negeri
7 Okt	**Hari Keputeraan Yang di-Pertua Negeri Sabah** Sabah
14 Okt	**Hari Keputeraan Yang di-Pertua Negeri Sarawak** Sarawak
3 Nov	**Hari Keputeraan Sultan Perak** Perak
11 Nov	**Hari Keputeraan Sultan Kelantan** Kelantan
12 Nov	**Hari Deepavali** Semua negeri kecuali Sarawak
11 Dec	**Hari Keputeraan Sultan Selangor** Selangor
25 Dec	**Hari Krismas** Semua negeri

DAPATKAN MAKLUMAT TERKINI BERKAITAN PENDERMAAN ORGAN DI MALAYSIA

Pusat Sumber Transplan Nasional
Aras 5, Menara Wisma Sejarah
Jalan Tun Razak, Kuala Lumpur

www.dermaorgan.gov.my

1 800-88-9080

DERMA ORGAN